



IIº TROFEO CIUDAD DE ALCALA DE RECORRIDO DE BOSQUE 3D

**VALEDERO PARA LA LIGA ANDALUZA 2010-2011
DE RECORRIDO DE BOSQUE 3D (2ª TIRADA)
Alcalá de Guadaíra, 13 de febrero de 2011**

Estimad@s amig@s:

Convocado por la Federación Andaluza de Tiro con Arco y organizado por el Club ARCOGUADAIRA, el próximo día **13 de febrero** en terrenos de “Torrondo” junto al Puente del Dragón de Alcalá de Guadaíra, tendrá lugar la celebración del “IIº Trofeo Ciudad de Alcalá” cuya clasificación será valedera como la 2ª Tirada de la Liga Andaluza de Bosque 3D 2010/2011.

Dentro de la propia competición, pero sin ser valedero para la clasificación de la Liga Andaluza, aquellos arqueros que nunca hayan participado previamente en competición de recorrido de Bosque 3D, se podrán inscribir y competir en categoría NOVEL; los arqueros inscritos en esta categoría, realizarán los tiros desde la piqueta inmediatamente anterior que le corresponda a su modalidad según el reglamento oficial.

HORARIO DE COMPETICION:

A las 08:30 horas – Comienzo del calentamiento

A las 08:50 horas – Fin de calentamiento, reunión de arqueros y revisión material.

A las 09:00 horas - comienzo de la competición.

A las 14:30 horas - Final de la competición.

A las 14:45 horas – Almuerzo y entrega de Trofeos.

CLASES:

- Senior (caballeros – **SH** - y damas - **SM**)
- Infantil - **INF** -(incluyen el resto de categorías menores de 16 años de edad).
- Novel – **NOV** (corresponderá a los arqueros que nunca hayan participado previamente en una competición oficial de recorrido de bosque 3D; categoría no válida para la clasificación en la Liga Andaluza 3D).

DIVISIONES:

- Arco Recto (**ARE**)
- Arco Recurvado (**ARC**)
- Arco Clásico (**ACL**)
- Arco Mecánico (**AME**)
- Arco Compuesto FITA (**ACO**)
- Arco Recurvo FITA (**AOL**)

INSCRIPCIONES:

Para poder participar será imprescindible estar en posesión de la licencia federativa en vigor, así mismo se aplicará en todo momento el reglamento de recorrido de bosque de la RFETA.

El precio de la inscripción (incluido tanto el bocadillo de media mañana como el almuerzo) es de **15 €** por participante senior y **6 €** por participante cadete cualquiera que sea su clase o división, estas cantidades deberán ser ingresadas en la cuenta de CAJASOL número **2106 0987 49 0214726037**, cuyo titular es **Club Deportivo ARCOGUADAIRA**.

Las inscripciones se realizarán mediante el formulario que se adjunta a esta circular, el cual, debidamente cumplimentado, junto con el justificante de pago de la transferencia y un **teléfono de contacto**, se enviarán al correo electrónico contacto@arcoguadaira.com con **fecha límite de 8 de febrero de 2011**.

PREMIOS:

Siempre que el número de participantes sea igual o superior a tres, tendrá como premio un trofeo el primer clasificado de cada clase y división.

Adicionalmente, podrán optar al 1er TROFEO “CIUDAD DE ALCALÁ” de Recorrido de Bosque 3D todos los arqueros participantes, cualquiera que sea su división. Para optar a este trofeo se asignará a cada arquero una puntuación final aplicando a la puntuación obtenida en la competición un factor de corrección que se determinará en función de las máximas puntuaciones alcanzadas en cada clase y división en competición autonómicas de recorrido de Bosque 3D en el pasado 2009. El arquero o arquera al que, independientemente de su clase y división, corresponda la mayor puntuación corregida por dicho factor será declarado campeón absoluto del 1er Trofeo Ciudad de Alcalá de Recorrido de Bosque 3D, recibiendo un trofeo conmemorativo.

Para la categoría de Novel se procederá a la entrega de Trofeo aplicando los mismos parámetros que en el párrafo anterior.

CONTACTOS: José Luis Rodríguez 638702326
Alfonso Lazo Contreras 699990525
Salvador Barrones Galiano 637239375
contacto@arcoguadaira.com

RUTA DE ACCESO AL PUNTO DE CELEBRACIÓN DE LA COMPETICIÓN.

Lugar: Torrondo; rotonda de salida del Puente del Dragón desde Alcalá de Guadaíra; lado izquierdo de la rotonda saliendo del puente.

Acceso:

Viniendo desde Málaga, Granada, Almería y Jaén: en la A-92 en dirección Sevilla, una vez pasado Alcalá de Guadaíra y un tramo en obras, tomar la salida 3 (cartel amarillo de obras) marcada como Alcalá de Guadaíra – Barriada la Liebre, incorporándose nuevamente a la A-92 en sentido Málaga y tomar la salida 120 en dirección Barriada de La Liebre. Seguir la carretera en dirección Alcalá y Dos Hermanas, hasta encontrar el Puente del Dragón. Una vez cruzado el Puente en dirección Dos Hermanas, inmediatamente se localiza una rotonda con un aparcamiento en su lado izquierdo, que será el punto de encuentro. Atención a la

señalización, la A-92 una vez pasado Alcalá se encuentra en obras, por lo que puede ser fácil desorientarse.

Viniendo desde Sevilla-Huelva-Cádiz-Córdoba: en la A-92 en sentido Málaga, y antes de llegar a Alcalá, tomar la salida 120 en dirección Barriada de La Liebre. Seguir la carretera en dirección Alcalá y Dos Hermanas, hasta encontrar el Puente del Dragón. Una vez cruzado el Puente en dirección Dos Hermanas, inmediatamente se localiza una rotonda con un aparcamiento en su lado izquierdo, que será el punto de encuentro. Atención a la señalización, la A-92 a la altura de las salida 120 se encuentra en obras, por lo que puede ser fácil desorientarse.

Coordenadas según Google Earth: 37.337001, -5.858719. Igualmente, introduciendo “Puente del dragón, Alcalá de Guadaíra” en Google Earth se localiza el lugar de la competición

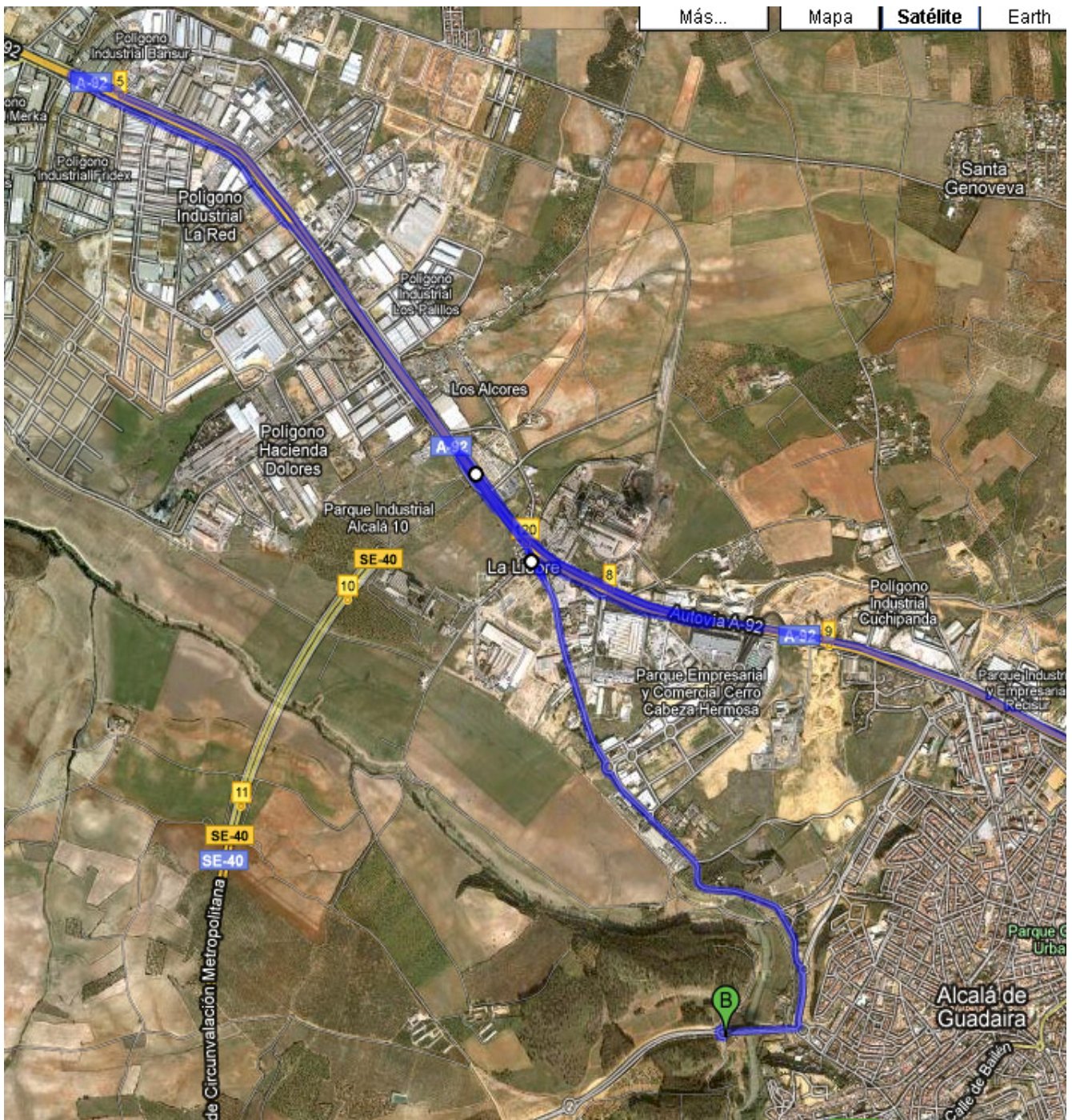



HOJA DE INSCRIPCIÓN
2ª TIRADA LIGA ANDALUZA DE BOSQUE 3D 2010-2011
Alcalá de Guadaíra, 13 de febrero de 2011

ORGANIZADOR: CLUB ARCOGUADAIRA

Fecha de la celebración: 13 de febrero de 2011

Coste de la inscripción: 15 € por participante senior y 6 € por participante infantil

Entidad bancaria: CAJASOL

Nº de cuenta: 2106 – 0987 – 49 – 0214726037

Titular de la cuenta: CLUB ARCOGUADAIRA

RELACION DE PARTICIPANTES

Nombre y Apellidos	Nº licencia	Club	Clase *	División **

Teléfonos de contacto:

Dirección de Correo electrónico:

* **CLASES:** Caballeros (**SH**), Damas (**SM**) e Infantil (**INF**)

** **DIVISIONES BOSQUE 3D:** Arco Recto (**ARE**), Arco Recurvo (**ARC**), Arco Clásico (**ACL**), Arco Mecánico (**AME**), Arco Compuesto FITA (**ACO**) y Arco Recurvo FITA (**AOL**).